

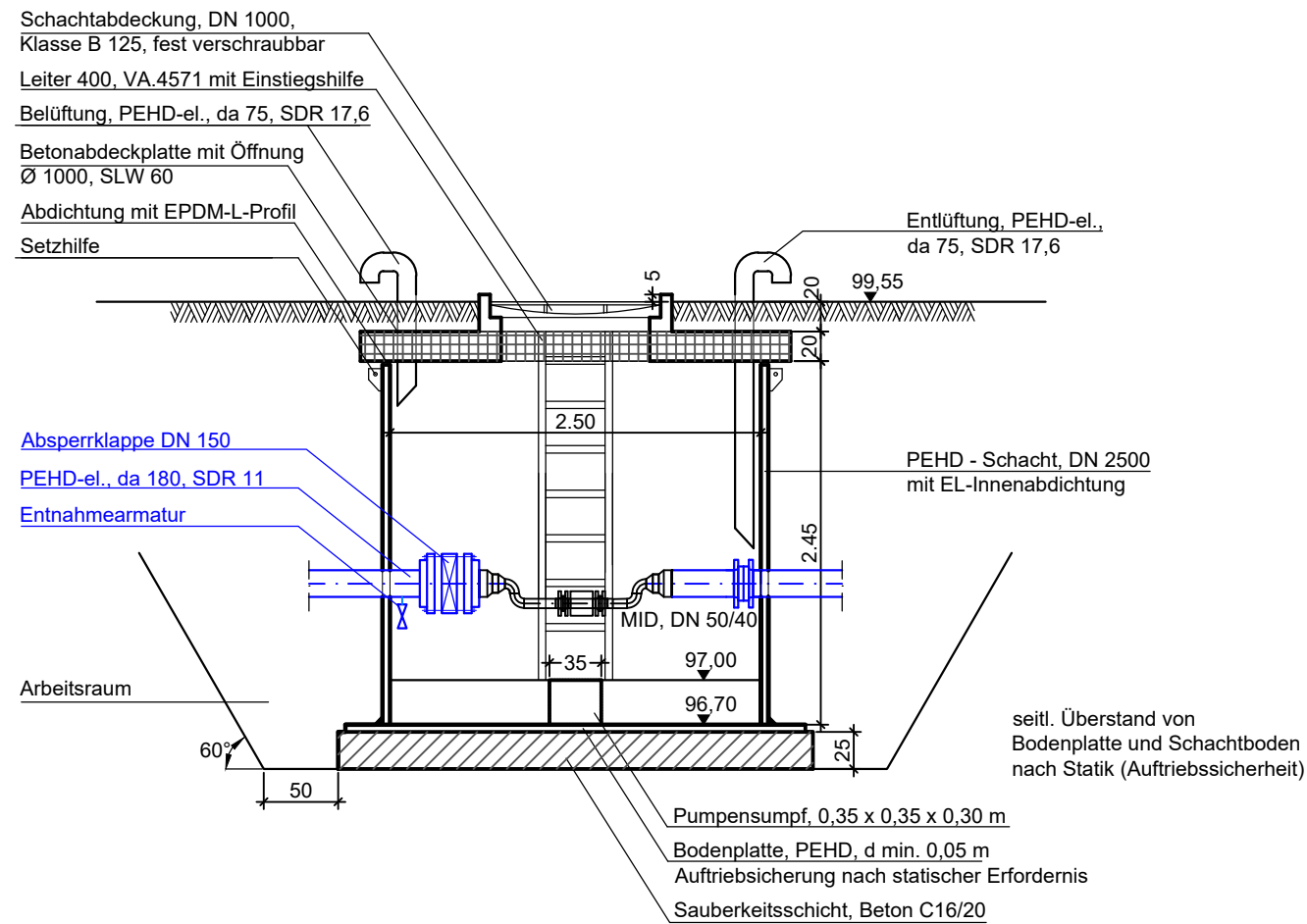

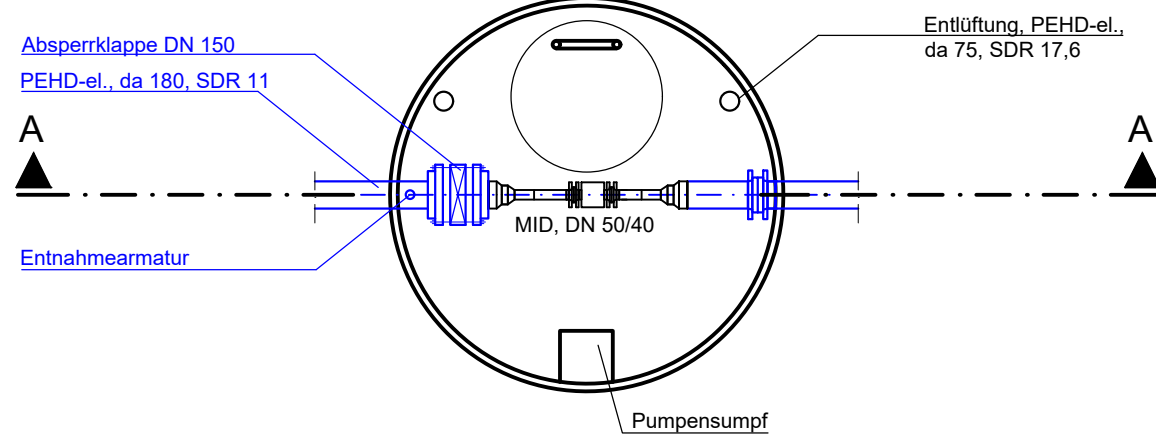

Schieberschacht mit IDM

Schnitt A - A



Grundriss



Antragsteller	Entwurfsverfasser
 ENTSORGUNGSBETRIEB DER STADT MAINZ	 wat Ingenieur- gesellschaft <small>Kraftwerkallee 1 55120 Mainz Tel. 06131 / 95833-0 email: info@wat.de</small>
31.01.2018 Datum	 Unterschrift
	31.01.2018 Datum
	 Unterschrift

ENTSORGUNGSBETRIEB DER STADT MAINZ



Auftraggeber

Verfüllung und Renaturierung
des Steinbruchs Laubenheim

Projekt

Systemzeichnung
IDM Schacht Sickerwasser

Zeichnungsinhalt

	gezeichnet	entworfen	geprüft	1 : 50	Genehmigungsplanung Planungsstand
Name	IR	Ah	Ke		
Datum	01.2018	01.2018	01.2018	Maßstab	
				Projekt - Nr.	1.09.029
					Zeichnung - Nr.
					07-4.3

alle Rechte dieser Zeichnung unterliegen dem Urheberrecht gemäß DIN ISO 16016

wat | Ingenieur-
gesellschaft

Kraftwerkallee 1 55120 Mainz Tel. 06131 / 95833-0 email: info@wat.de