

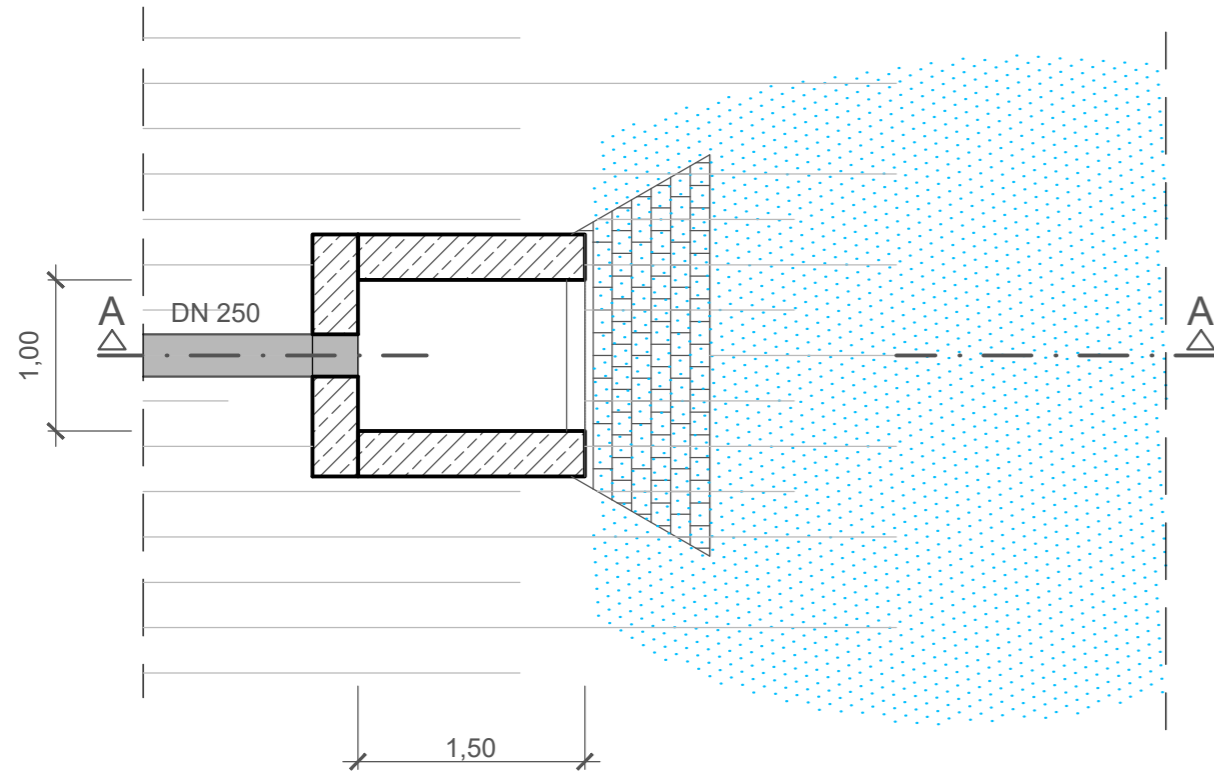

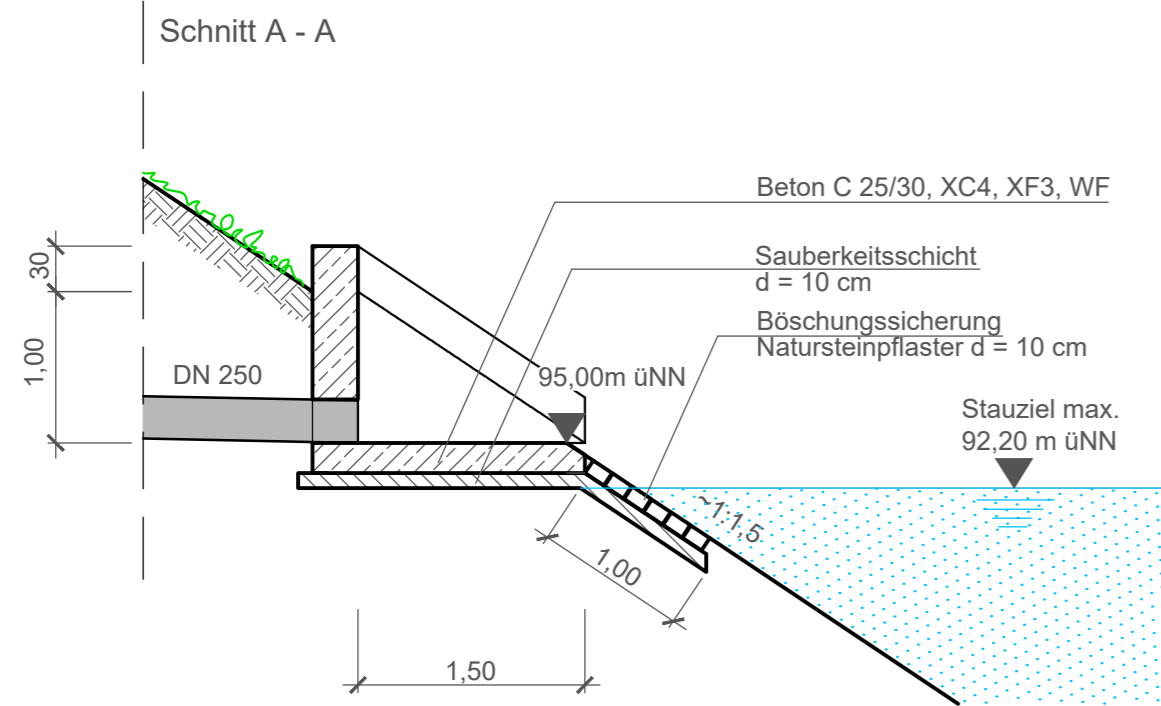

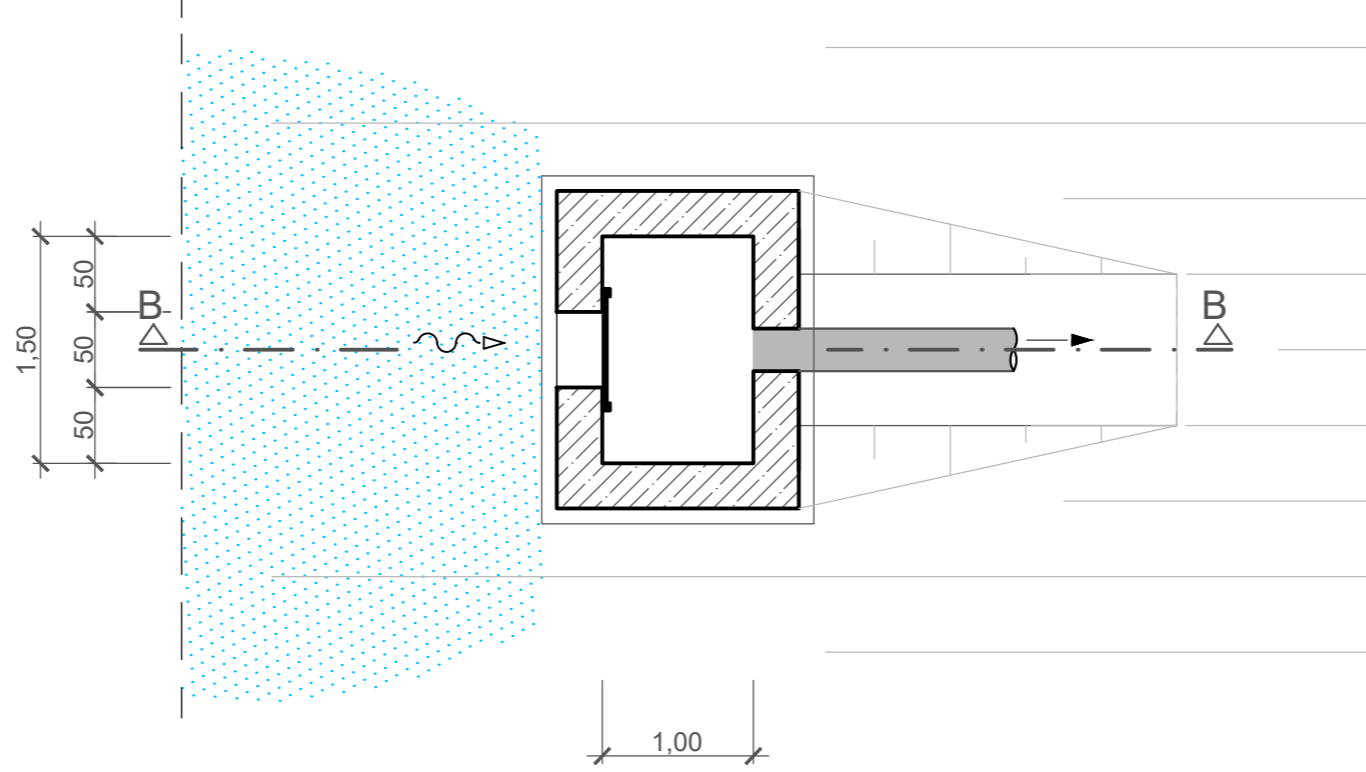

Einlaufbauwerk Angelteich

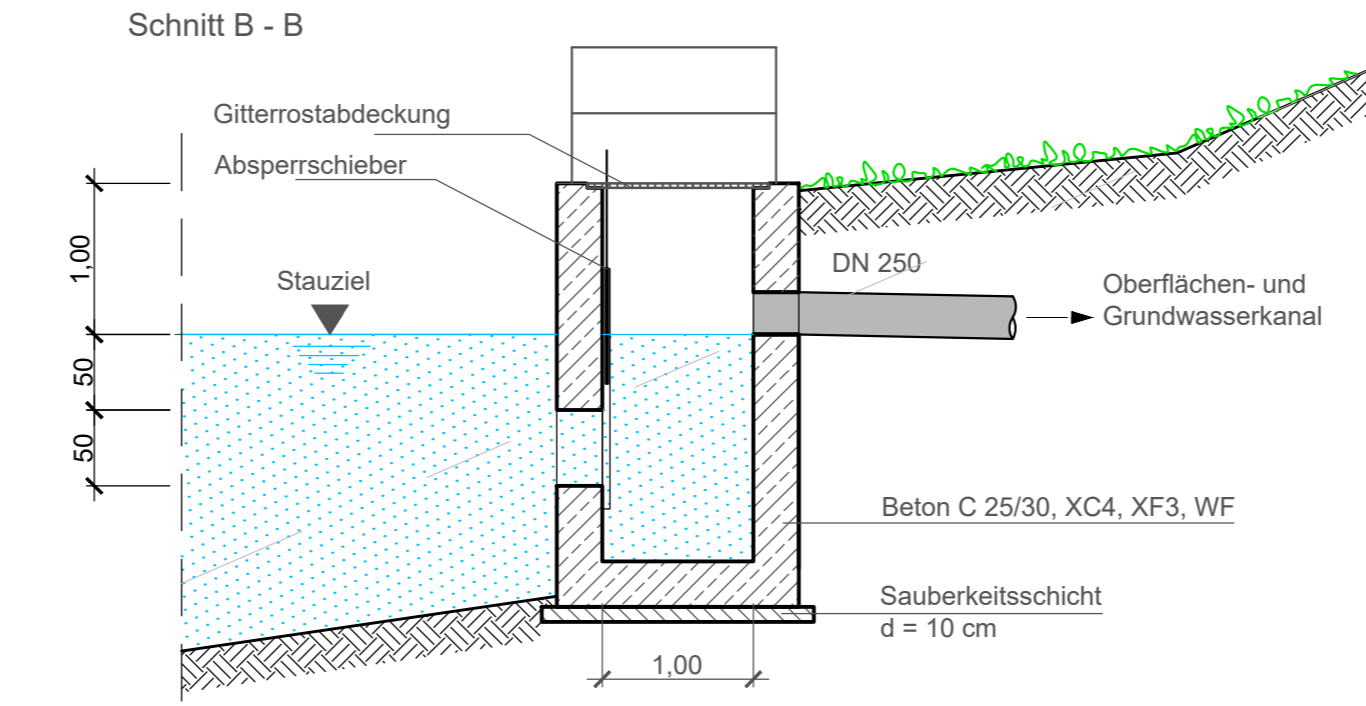

Auslaufbauwerk Angelteich



Antragsteller		Entwurfsverfasser	
 ENTSORGUNGSBETRIEB DER STADT MAINZ		 wat Ingenieurgesellschaft <small>Kraftwerkallee 1 55120 Mainz Tel. 06131 / 95833-0 email: info@wat.de</small>	
31.01.2018		31.01.2018	
Datum	Unterschrift	Datum	Unterschrift

ENTSORGUNGSBETRIEB DER STADT MAINZ 			
Auftraggeber			
Verfüllung und Renaturierung des Steinbruchs Laubenheim			
Projekt			
Ein- / Auslaufbauwerk Angelteich			
Zeichnungsinhalt			
Name	IR	entworfen	Ah
Datum	01.2018	geprüft	Ke
		01.2018	
		Maßstab	
		1 : 50	
		Genehmigungsplanung	
		Planungsstand	
		1.09.029	
		10-2	
		Projekt - Nr.	
		Zeichnung - Nr.	

alle Rechte dieser Zeichnung unterliegen dem Urheberrecht gemäß DIN ISO 16016

V:\1-09\11-09-029_Laubenheim\Genehmigungsplanung_Januar 2018