

Norden

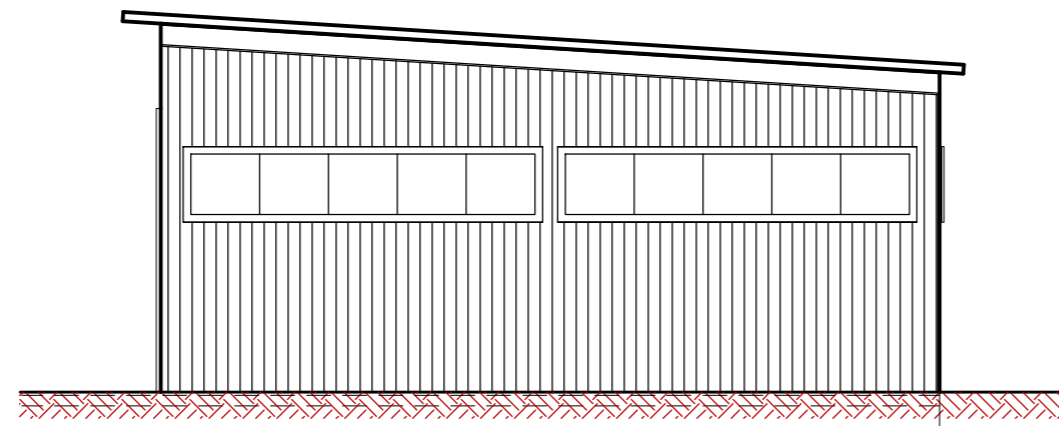

Osten

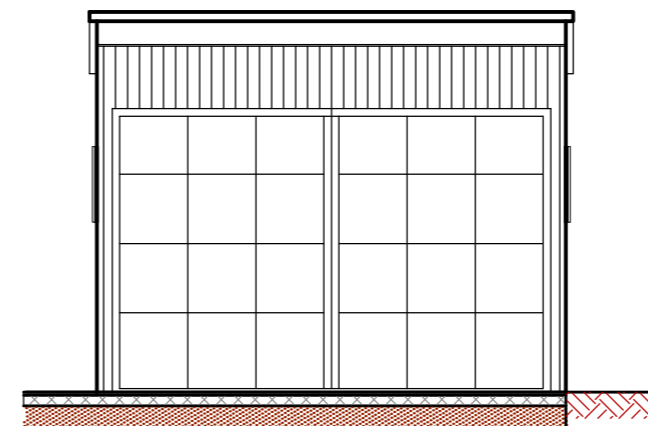

Süden

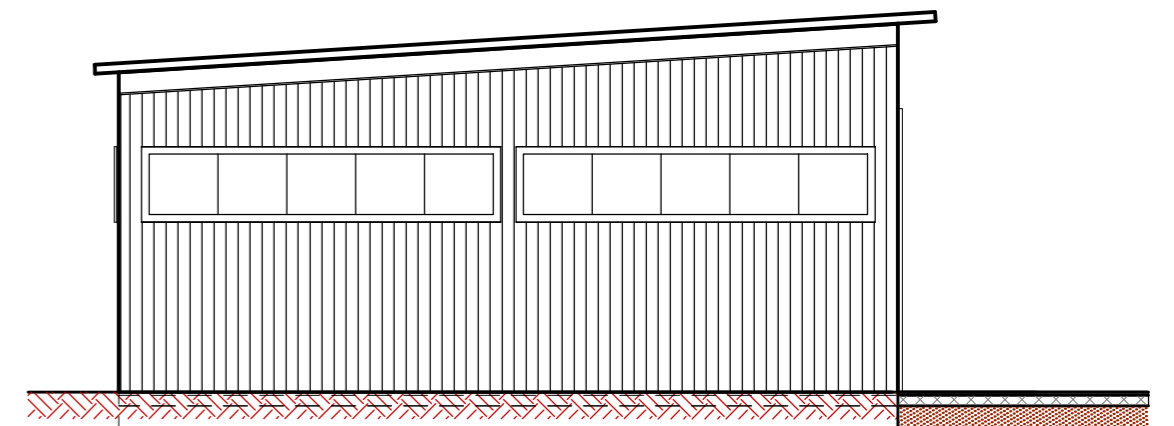



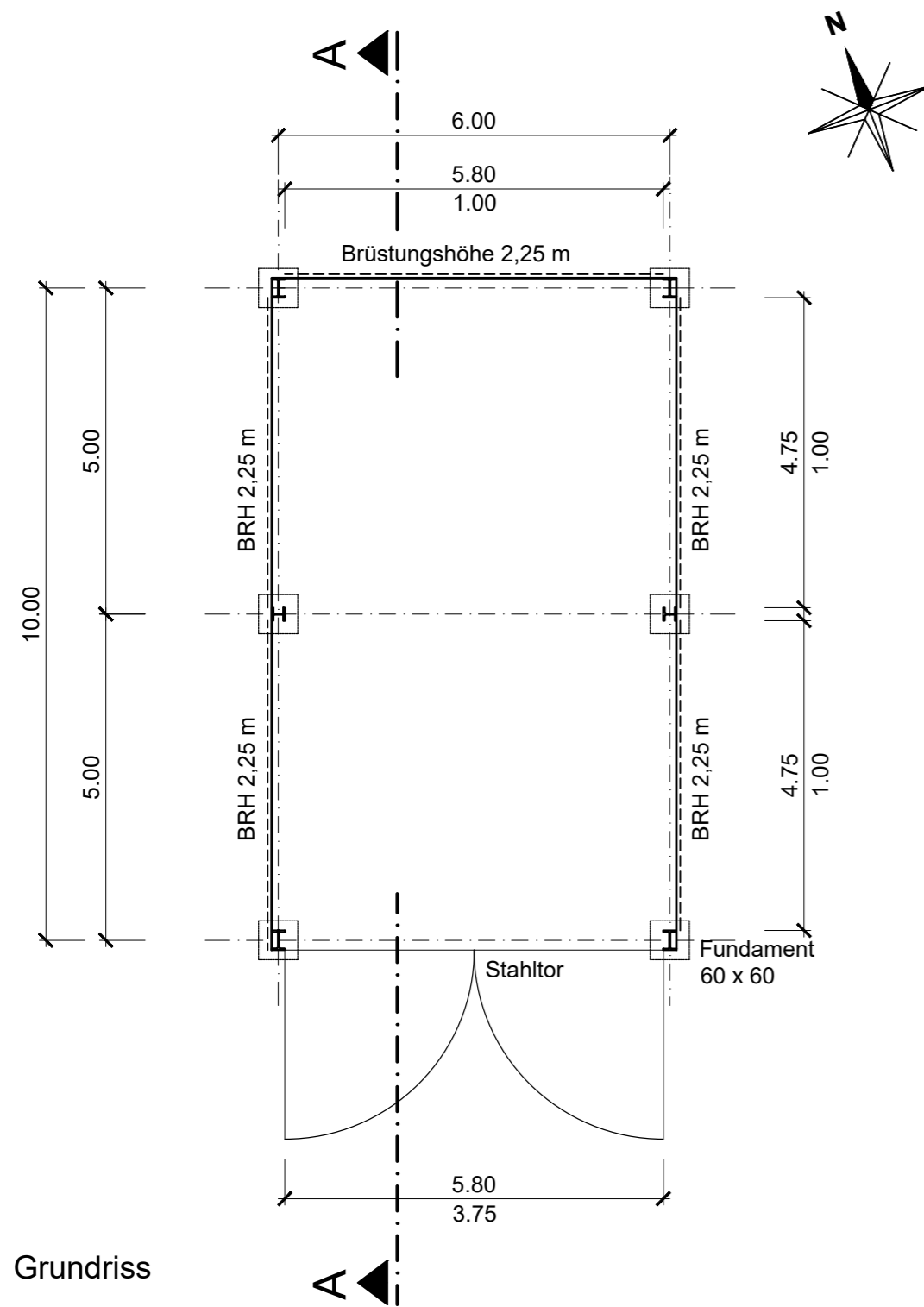

Westen

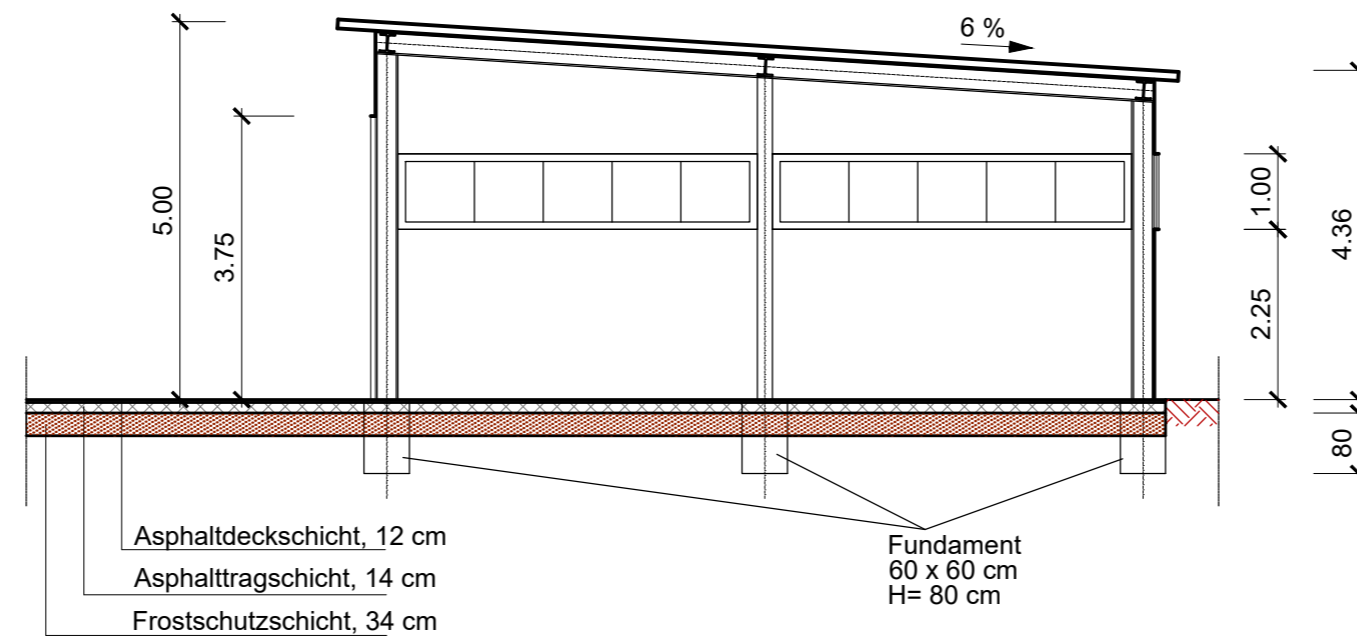

Grundriss



Schnitt A - A

Antragsteller		Entwurfsverfasser	
 ENTSORGUNGSBETRIEB DER STADT MAINZ		 wat Ingenieurgesellschaft <small>Hollfelderstraße 1 · 55120 Mainz · Tel. 06131 95833-0 email: info@wat.de</small>	
31.01.2018		31.01.2018	
Datum	Unterschrift	Datum	Unterschrift

ENTSORGUNGSBETRIEB DER STADT MAINZ 					
Auftraggeber					
Verfüllung und Renaturierung des Steinbruchs Laubenheim					
Projekt					
Fahrzeughalle					
Zeichnungsinhalt					
Name	IR	Ah	Ke	1 : 100	
Datum	06.2017	06.2017	01.2018		
Maßstab				1 : 100	Genehmigungsplanung Planungsstand
Projekt - Nr.					
1.09.029				Zeichnung - Nr. 13-2	
alle Rechte dieser Zeichnung unterliegen dem Urheberrecht gemäß DIN ISO 16016					

V:11-0911-09-029\_Laubenheim/Genehmigungsplanung Januar 2018